

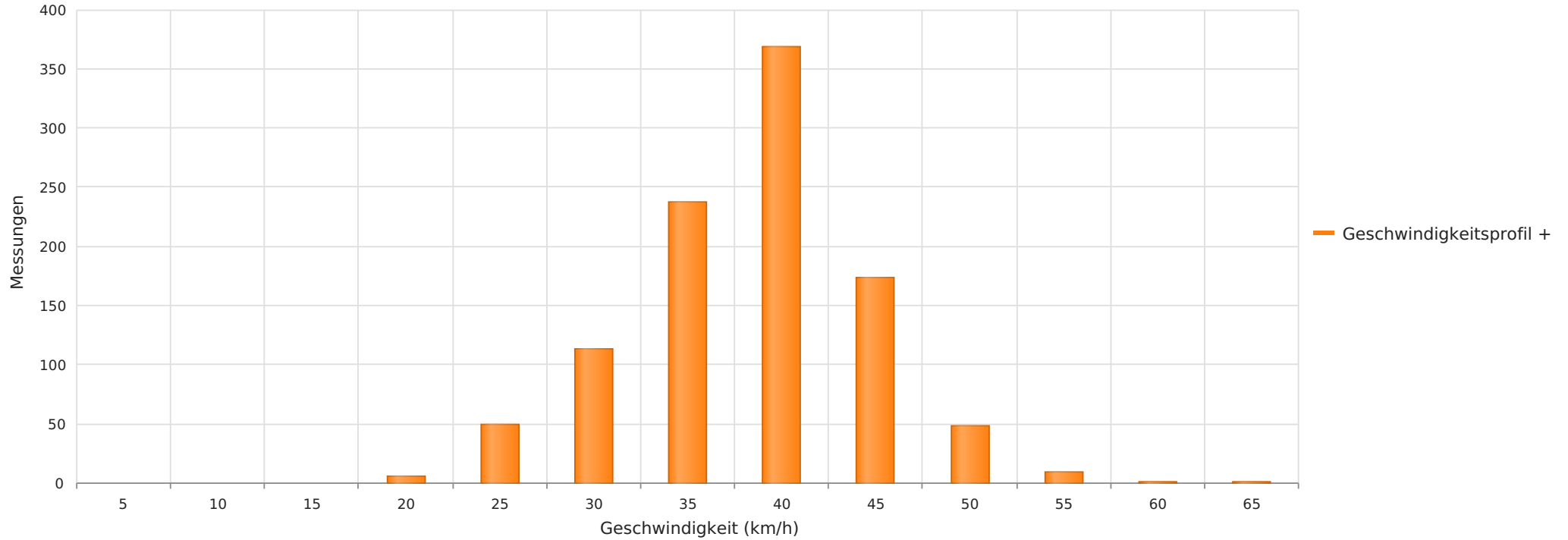

Rizenbach, Vogelbuchstrasse 3, Fahrtrichtung Schule, 40 km/h Beschränkung
Anzahl der Messwerte vs. Geschwindigkeit



Statistik

Dienstag, 10. März 2026, 14:00 Uhr bis Dienstag, 17. März 2026, 12:00 Uhr

Messungen		1010
Durchschnittsgeschwindigkeit	Vd	36 km/h
85% der Fahrzeuge fahren langsamer oder maximal	V85	42 km/h
Maximalgeschwindigkeit	Vmax	64 km/h



Rizenbach, Vogelbuchstrasse 3, Fahrtrichtung Schule, 40 km/h Beschränkung
Anzahl der Messwerte vs. Messzeitraum

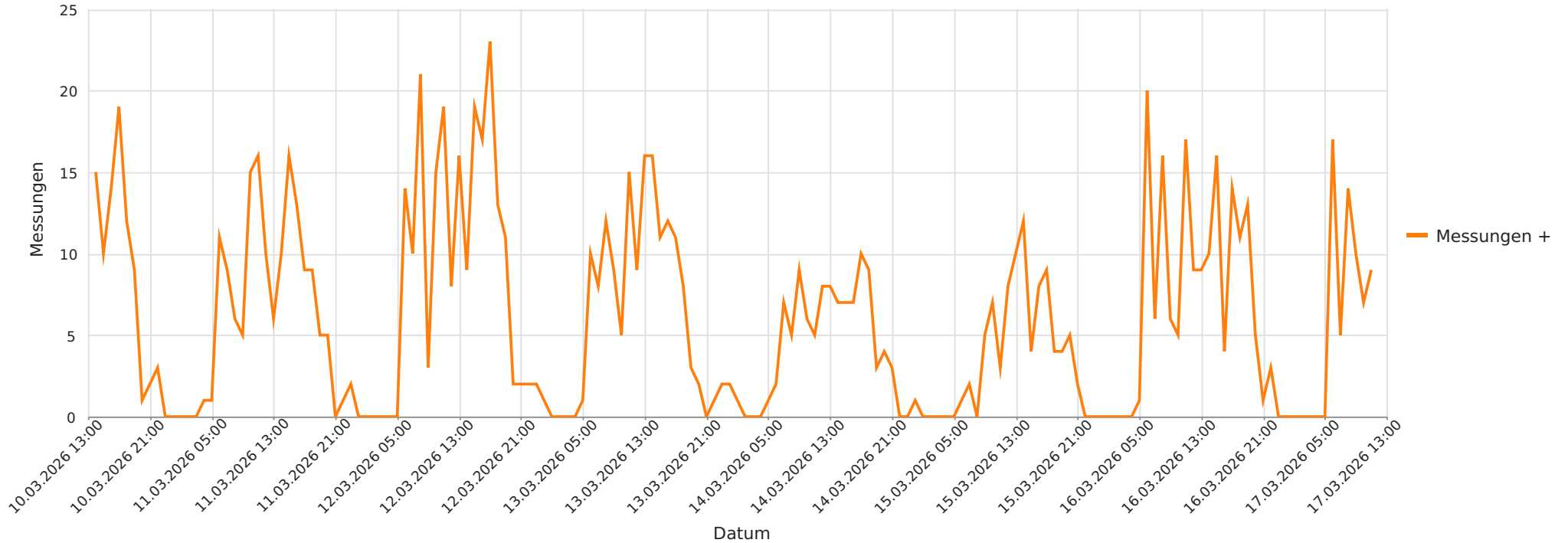

Statistik

Dienstag, 10. März 2026, 14:00 Uhr bis Dienstag, 17. März 2026, 12:00 Uhr

Messungen	1010
Durchschnittsgeschwindigkeit	Vd 36 km/h
85% der Fahrzeuge fahren langsamer oder maximal	V85 42 km/h
Maximalgeschwindigkeit	Vmax 64 km/h



Rizenbach, Vogelbuchstrasse 3, Fahrtrichtung Schule, 40 km/h Beschränkung
Geschwindigkeit vs. prozentueller Anteil an Messwerten

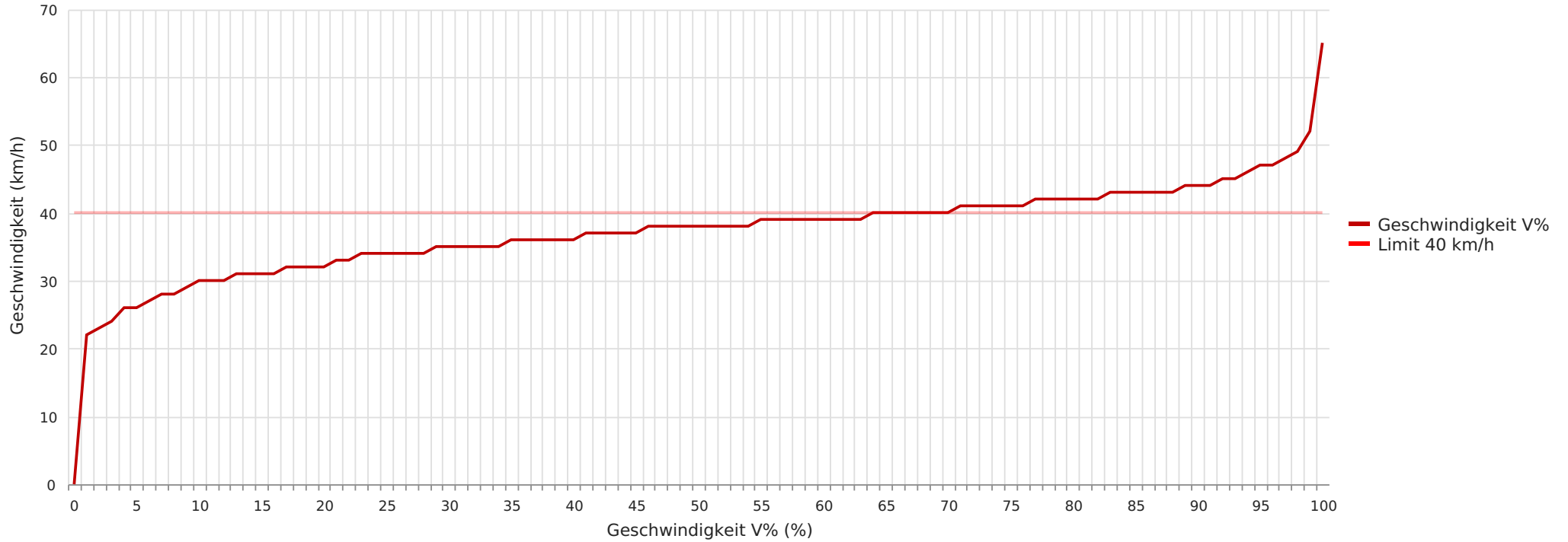

Statistik

Dienstag, 10. März 2026, 14:00 Uhr bis Dienstag, 17. März 2026, 12:00 Uhr

Messungen	1010
Durchschnittsgeschwindigkeit	Vd 36 km/h
85% der Fahrzeuge fahren langsamer oder maximal	V85 42 km/h
Maximalgeschwindigkeit	Vmax 64 km/h





Rizenbach, Vogelbuchstrasse 3, Fahrtrichtung Schule, 40 km/h Beschränkung
Vd, V85, Vmax vs. Uhrzeit

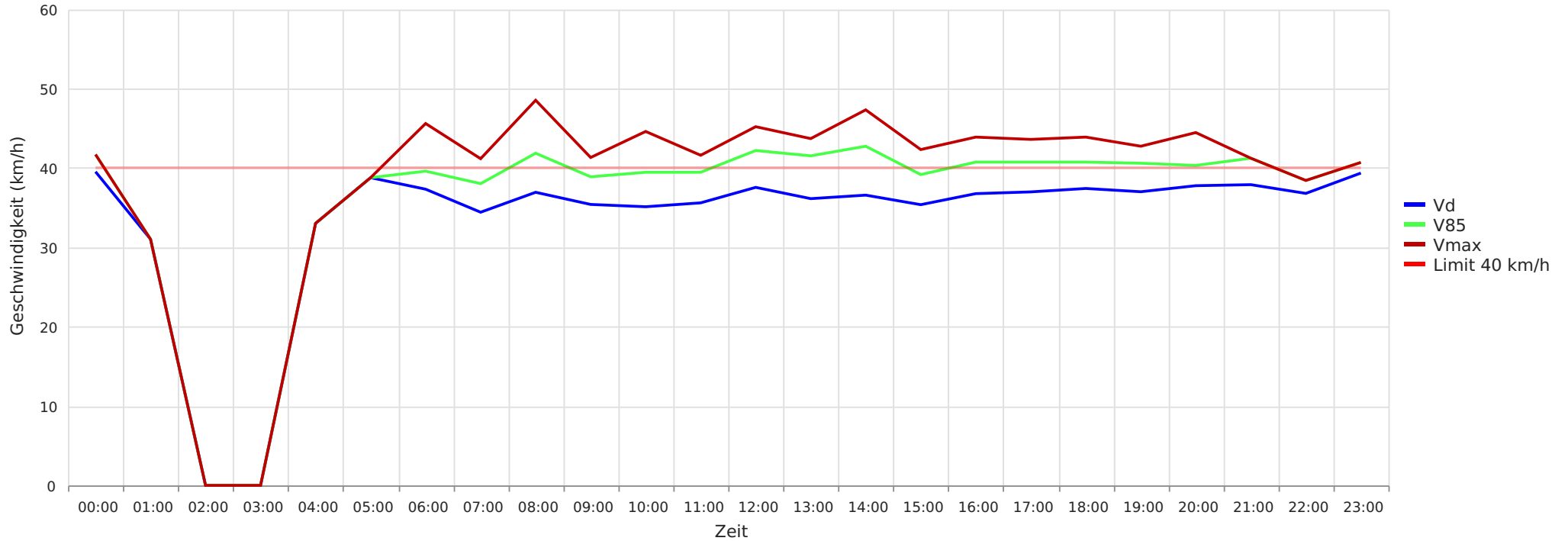

Statistik

Dienstag, 10. März 2026, 14:00 Uhr bis Dienstag, 17. März 2026, 12:00 Uhr

Messungen	1010
Durchschnittsgeschwindigkeit	Vd 36 km/h
85% der Fahrzeuge fahren langsamer oder maximal	V85 42 km/h
Maximalgeschwindigkeit	Vmax 64 km/h





Rizenbach, Vogelbuchstrasse 3, Fahrtrichtung Schule, 40 km/h Beschränkung
Gemittelte Anzahl an Messwerten vs. Uhrzeit

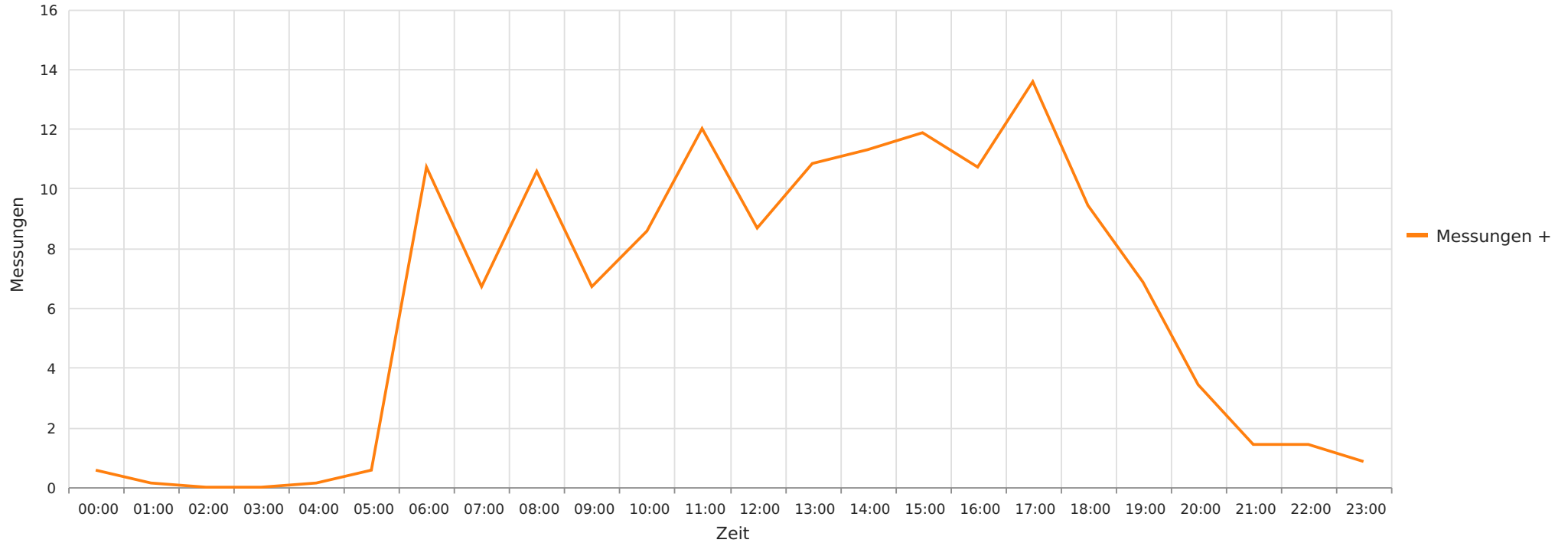

Statistik

Dienstag, 10. März 2026, 14:00 Uhr bis Dienstag, 17. März 2026, 12:00 Uhr

Messungen	1010
Durchschnittsgeschwindigkeit	Vd 36 km/h
85% der Fahrzeuge fahren langsamer oder maximal	V85 42 km/h
Maximalgeschwindigkeit	Vmax 64 km/h



Rizenbach, Vogelbuchstrasse 3, Fahrtrichtung Schule, 40 km/h Beschränkung
Vd, V85, Vmax, Anzahl der Messwerte vs. Wochentag

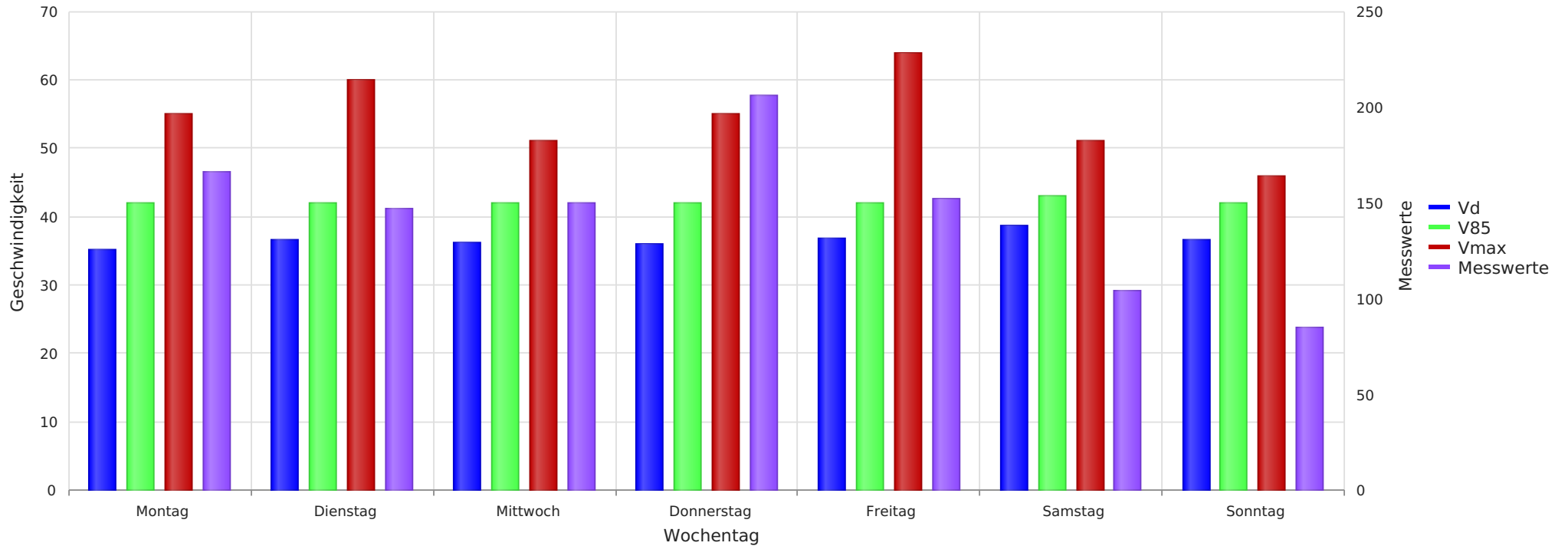

Statistik

Dienstag, 10. März 2026, 14:00 Uhr bis Dienstag, 17. März 2026, 12:00 Uhr

Messungen	1010
Durchschnittsgeschwindigkeit	Vd 36 km/h
85% der Fahrzeuge fahren langsamer oder maximal	V85 42 km/h
Maximalgeschwindigkeit	Vmax 64 km/h