

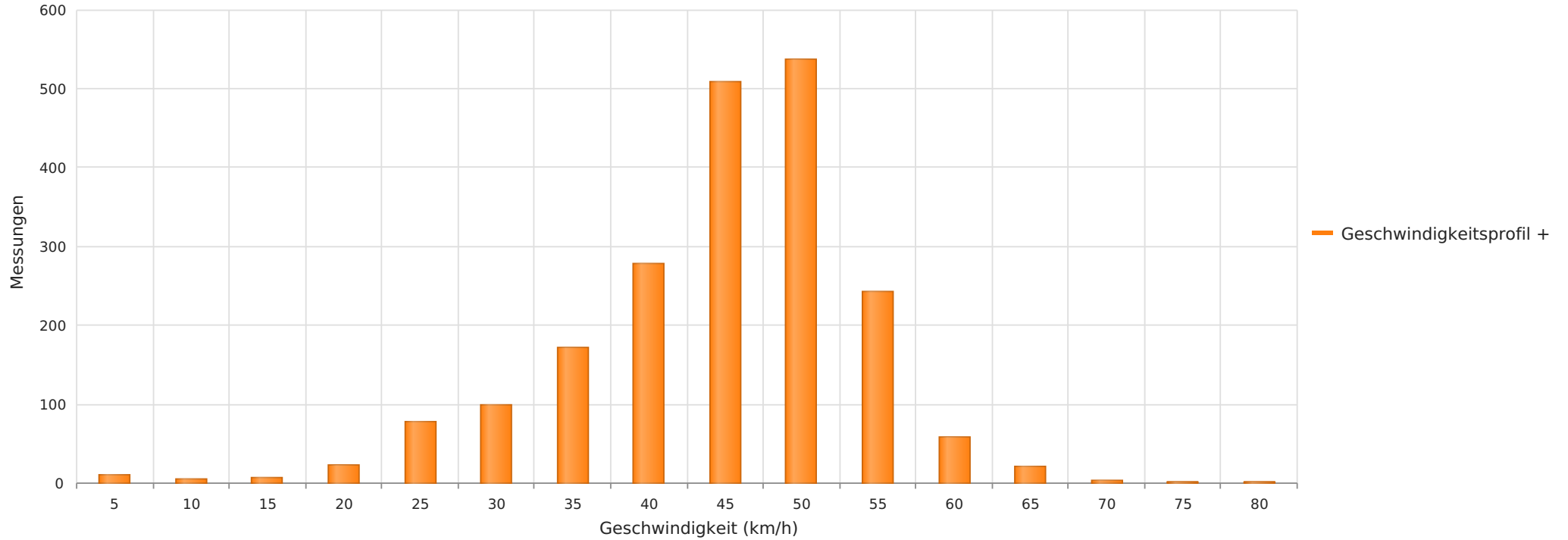

Rizenbach - Ofenhausstrasse 41, Fahrtrichtung Murten, 50 km/h Beschränkung
Anzahl der Messwerte vs. Geschwindigkeit



Statistik

Dienstag, 3. März 2026, 14:00 Uhr bis Dienstag, 10. März 2026, 08:00 Uhr

Messungen	2046
Durchschnittsgeschwindigkeit	Vd 42 km/h
85% der Fahrzeuge fahren langsamer oder maximal	V85 51 km/h
Maximalgeschwindigkeit	Vmax 77 km/h



Rizenbach - Ofenhausstrasse 41, Fahrtrichtung Murten, 50 km/h Beschränkung
Anzahl der Messwerte vs. Messzeitraum

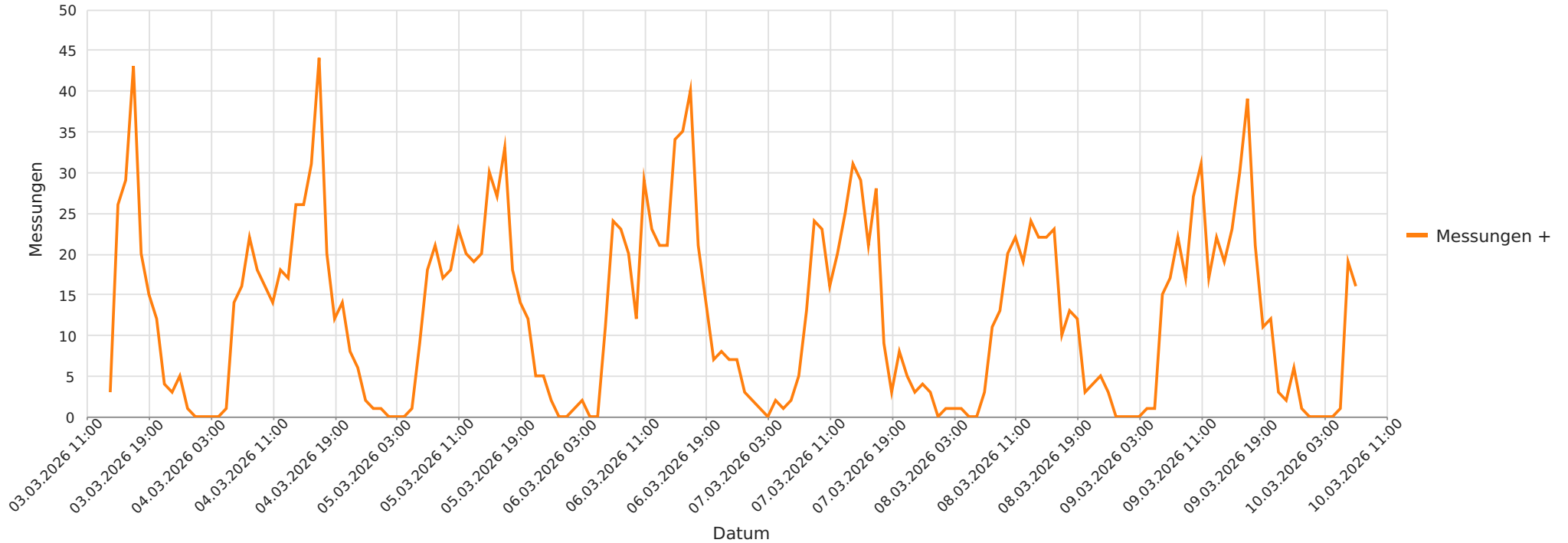

Statistik

Dienstag, 3. März 2026, 14:00 Uhr bis Dienstag, 10. März 2026, 08:00 Uhr

Messungen	2046
Durchschnittsgeschwindigkeit	Vd 42 km/h
85% der Fahrzeuge fahren langsamer oder maximal	V85 51 km/h
Maximalgeschwindigkeit	Vmax 77 km/h



Rizenbach - Ofenhausstrasse 41, Fahrtrichtung Murten, 50 km/h Beschränkung
Geschwindigkeit vs. prozentueller Anteil an Messwerten

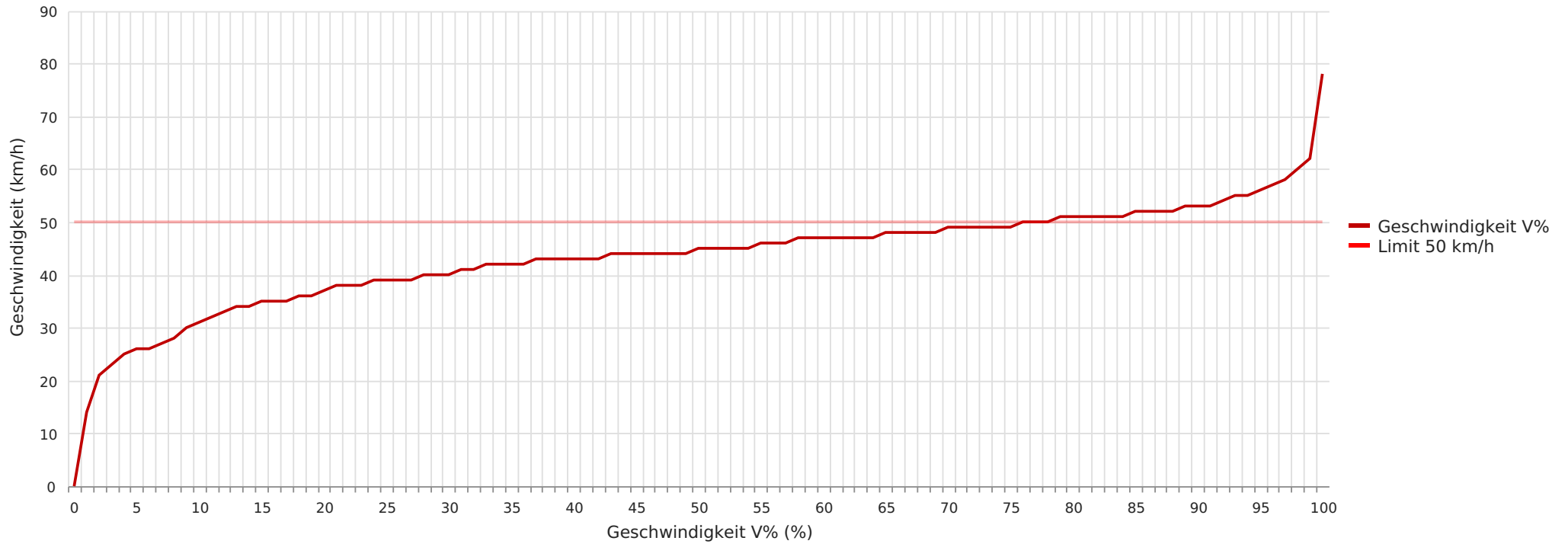

Statistik

Dienstag, 3. März 2026, 14:00 Uhr bis Dienstag, 10. März 2026, 08:00 Uhr

Messungen	2046
Durchschnittsgeschwindigkeit	Vd 42 km/h
85% der Fahrzeuge fahren langsamer oder maximal	V85 51 km/h
Maximalgeschwindigkeit	Vmax 77 km/h





Rizenbach - Ofenhausstrasse 41, Fahrtrichtung Murten, 50 km/h Beschränkung
Vd, V85, Vmax vs. Uhrzeit

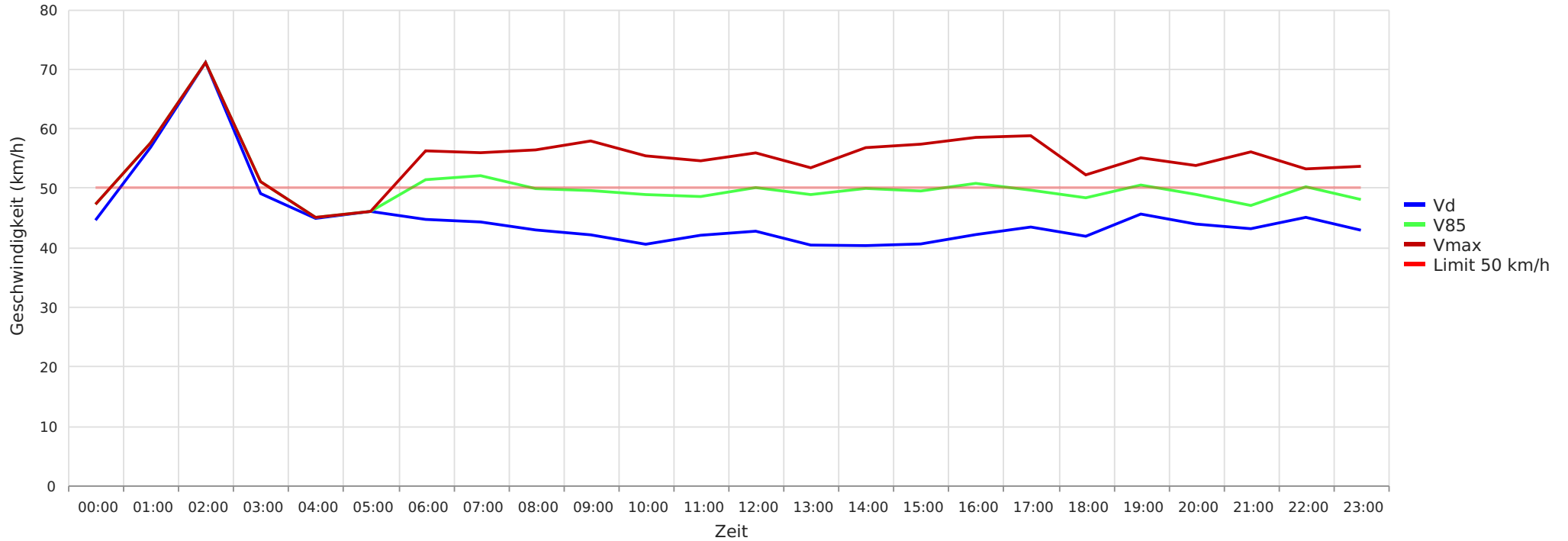

Statistik

Dienstag, 3. März 2026, 14:00 Uhr bis Dienstag, 10. März 2026, 08:00 Uhr

Messungen	2046
Durchschnittsgeschwindigkeit	Vd 42 km/h
85% der Fahrzeuge fahren langsamer oder maximal	V85 51 km/h
Maximalgeschwindigkeit	Vmax 77 km/h





Rizenbach - Ofenhausstrasse 41, Fahrtrichtung Murten, 50 km/h Beschränkung
Gemittelte Anzahl an Messwerten vs. Uhrzeit

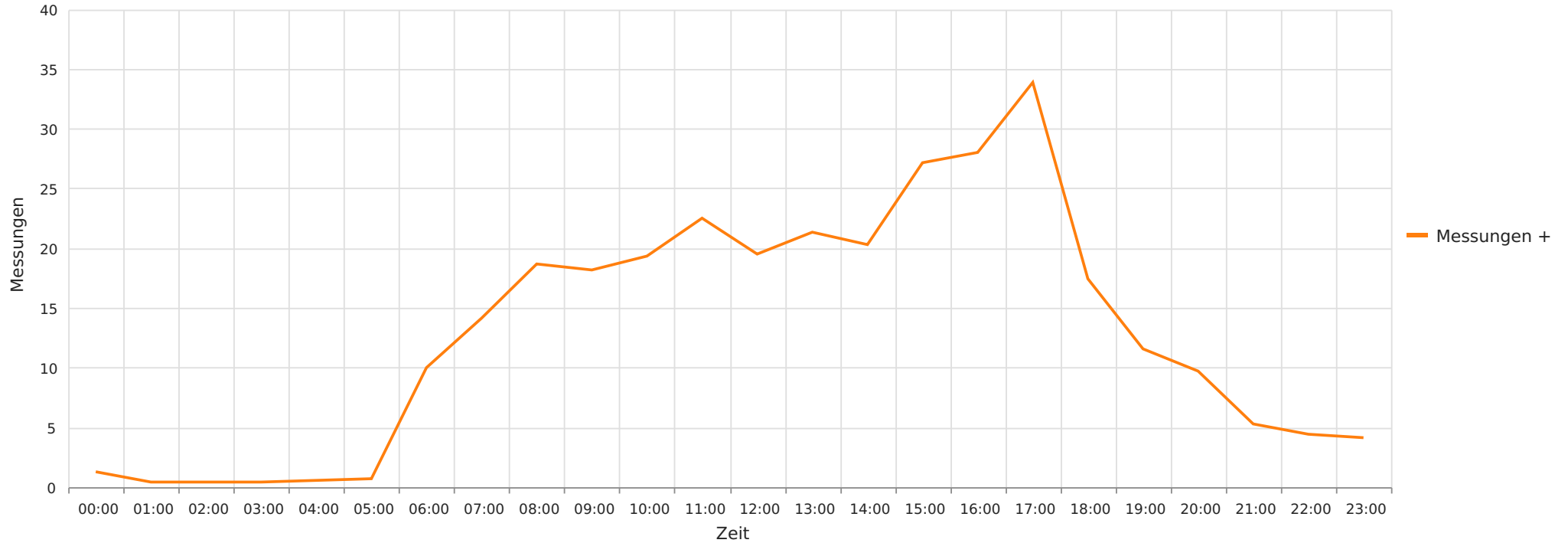

Statistik

Dienstag, 3. März 2026, 14:00 Uhr bis Dienstag, 10. März 2026, 08:00 Uhr

Messungen	2046
Durchschnittsgeschwindigkeit	Vd 42 km/h
85% der Fahrzeuge fahren langsamer oder maximal	V85 51 km/h
Maximalgeschwindigkeit	Vmax 77 km/h



Rizenbach - Ofenhausstrasse 41, Fahrtrichtung Murten, 50 km/h Beschränkung
Vd, V85, Vmax, Anzahl der Messwerte vs. Wochentag

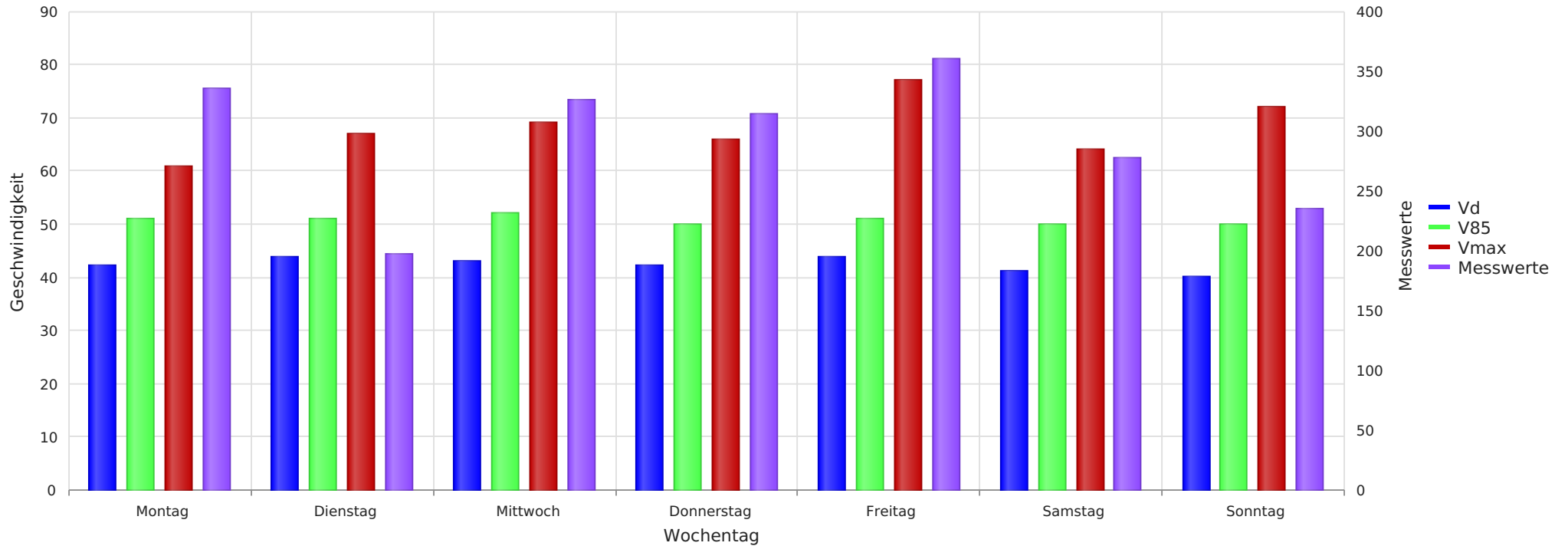

Statistik

Dienstag, 3. März 2026, 14:00 Uhr bis Dienstag, 10. März 2026, 08:00 Uhr

Messungen	2046
Durchschnittsgeschwindigkeit	Vd 42 km/h
85% der Fahrzeuge fahren langsamer oder maximal	V85 51 km/h
Maximalgeschwindigkeit	Vmax 77 km/h

