

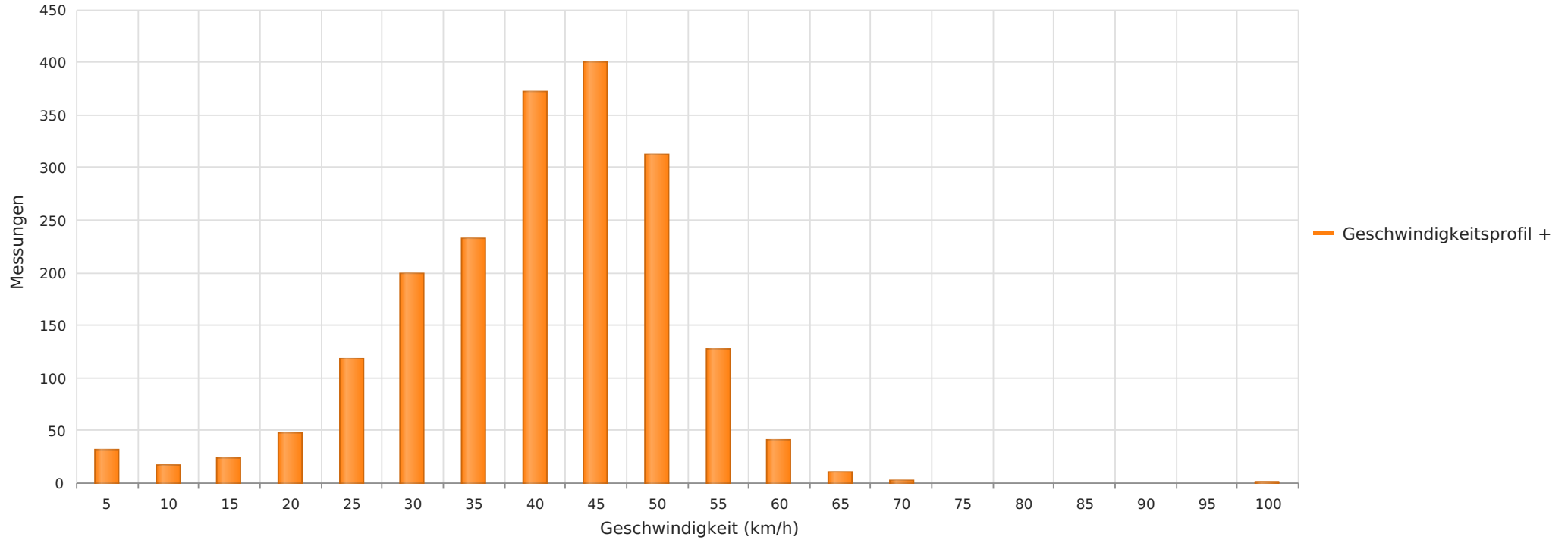

Rizenbach - Ofenhausstrasse 41, Fahrtrichtung Bern, 50 km/h Beschränkung  
Anzahl der Messwerte vs. Geschwindigkeit



## Statistik

Dienstag, 24. Februar 2026, 12:00 Uhr bis Dienstag, 3. März 2026, 13:00 Uhr

Messungen	1938
Durchschnittsgeschwindigkeit	Vd 38 km/h
85% der Fahrzeuge fahren langsamer oder maximal	V85 48 km/h
Maximalgeschwindigkeit	Vmax 100 km/h





Rizenbach - Ofenhausstrasse 41, Fahrtrichtung Bern, 50 km/h Beschränkung  
Anzahl der Messwerte vs. Messzeitraum

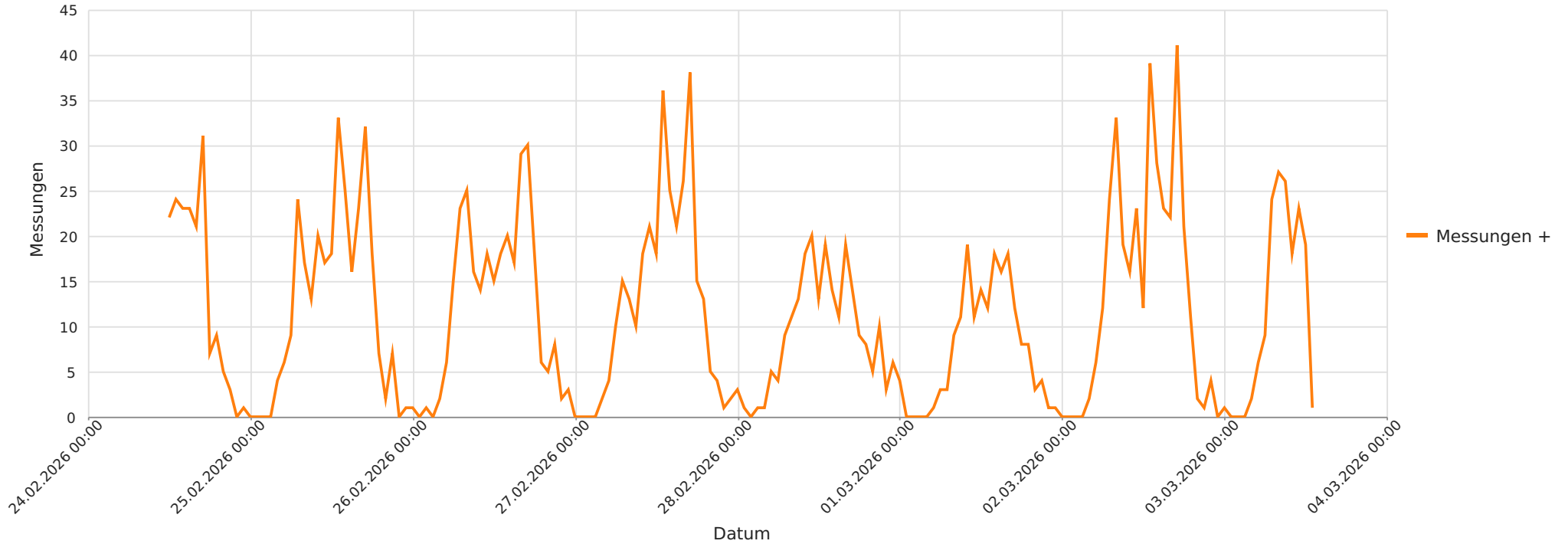

## Statistik

**Dienstag, 24. Februar 2026, 12:00 Uhr bis Dienstag, 3. März 2026, 13:00 Uhr**

Messungen	1938
Durchschnittsgeschwindigkeit	Vd 38 km/h
85% der Fahrzeuge fahren langsamer oder maximal	V85 48 km/h
Maximalgeschwindigkeit	Vmax 100 km/h



Rizenbach - Ofenhausstrasse 41, Fahrtrichtung Bern, 50 km/h Beschränkung  
Geschwindigkeit vs. prozentueller Anteil an Messwerten

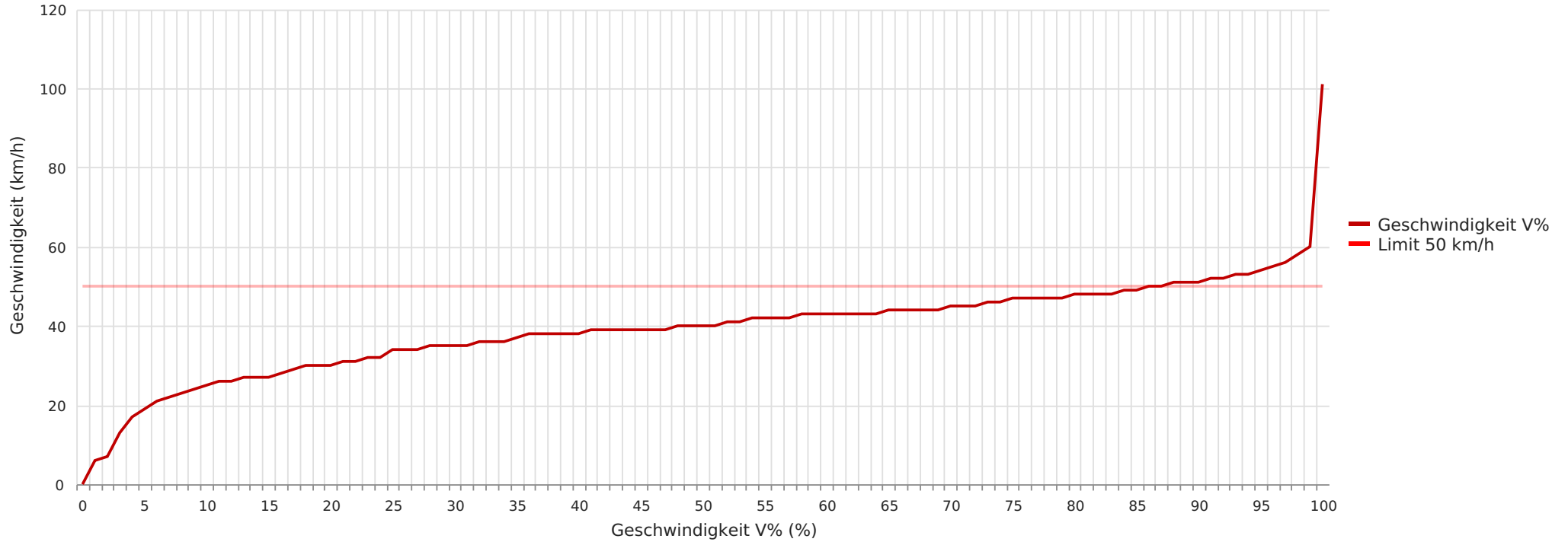

## Statistik

Dienstag, 24. Februar 2026, 12:00 Uhr bis Dienstag, 3. März 2026, 13:00 Uhr

Messungen	1938
Durchschnittsgeschwindigkeit	Vd 38 km/h
85% der Fahrzeuge fahren langsamer oder maximal	V85 48 km/h
Maximalgeschwindigkeit	Vmax 100 km/h





Rizenbach - Ofenhausstrasse 41, Fahrtrichtung Bern, 50 km/h Beschränkung  
Vd, V85, Vmax vs. Uhrzeit

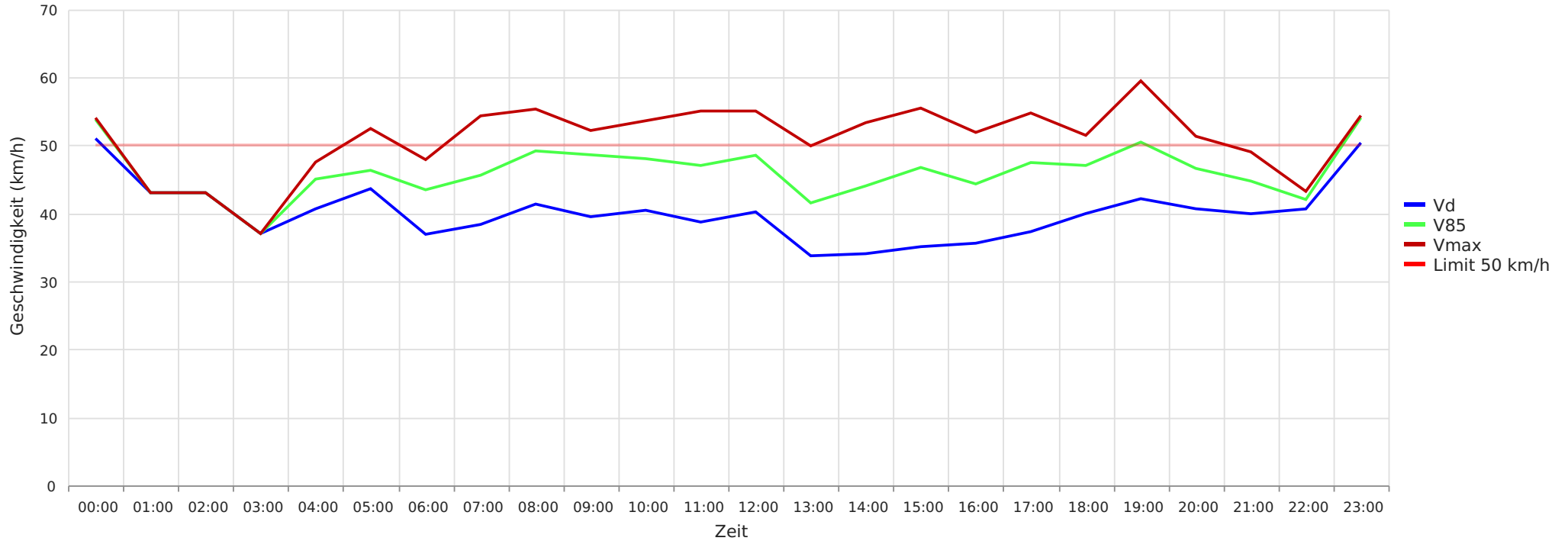

## Statistik

Dienstag, 24. Februar 2026, 12:00 Uhr bis Dienstag, 3. März 2026, 13:00 Uhr

Messungen	1938
Durchschnittsgeschwindigkeit	Vd 38 km/h
85% der Fahrzeuge fahren langsamer oder maximal	V85 48 km/h
Maximalgeschwindigkeit	Vmax 100 km/h





Rizenbach - Ofenhausstrasse 41, Fahrtrichtung Bern, 50 km/h Beschränkung  
Gemittelte Anzahl an Messwerten vs. Uhrzeit

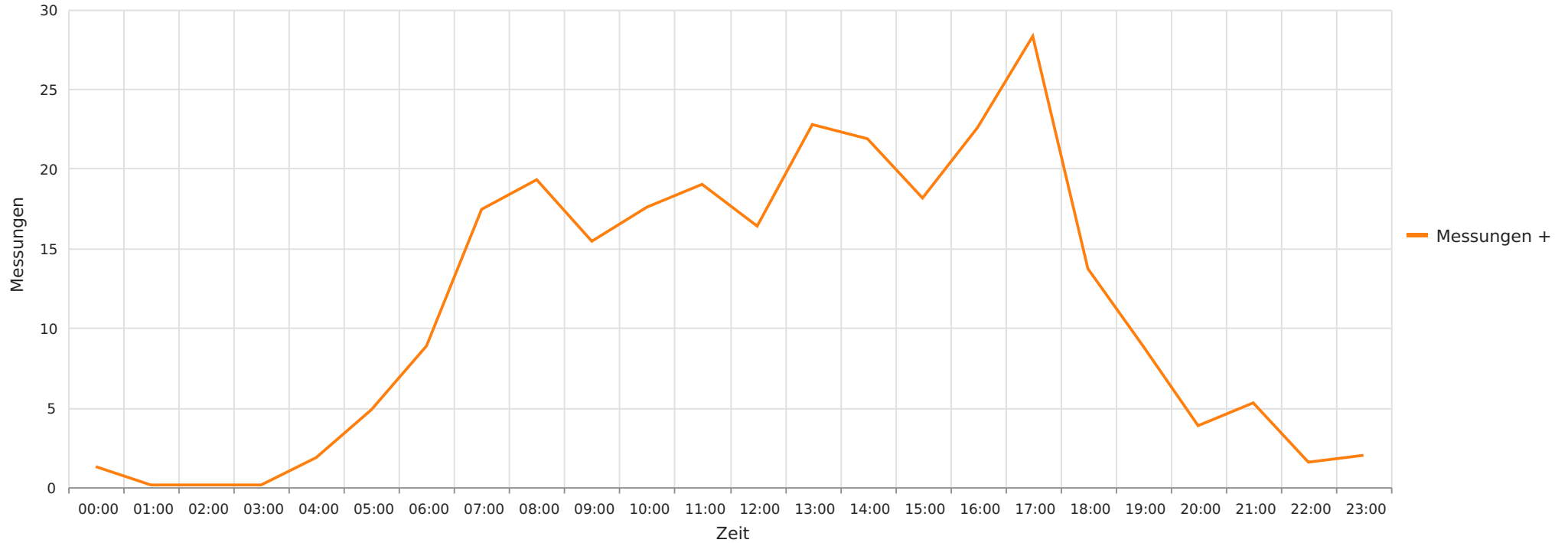

## Statistik

**Dienstag, 24. Februar 2026, 12:00 Uhr bis Dienstag, 3. März 2026, 13:00 Uhr**

Messungen	1938
Durchschnittsgeschwindigkeit	Vd 38 km/h
85% der Fahrzeuge fahren langsamer oder maximal	V85 48 km/h
Maximalgeschwindigkeit	Vmax 100 km/h





Rizenbach - Ofenhausstrasse 41, Fahrtrichtung Bern, 50 km/h Beschränkung  
Vd, V85, Vmax, Anzahl der Messwerte vs. Wochentag

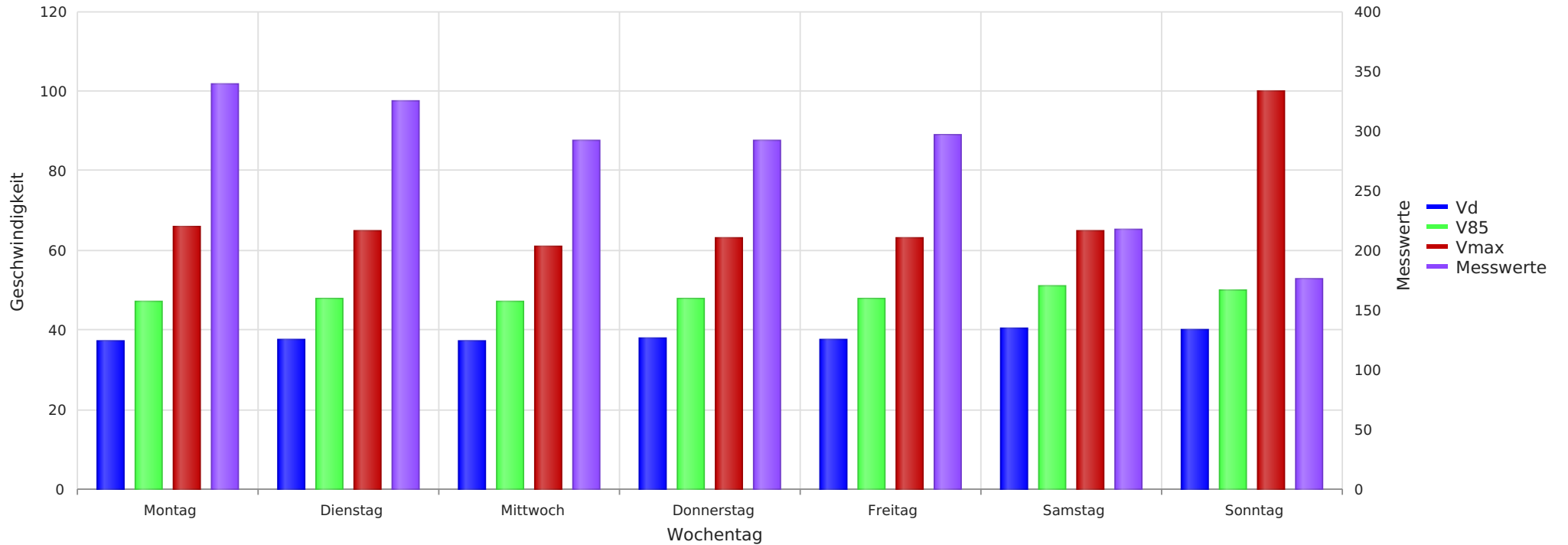

## Statistik

Dienstag, 24. Februar 2026, 12:00 Uhr bis Dienstag, 3. März 2026, 13:00 Uhr

Messungen	1938
Durchschnittsgeschwindigkeit	Vd 38 km/h
85% der Fahrzeuge fahren langsamer oder maximal	V85 48 km/h
Maximalgeschwindigkeit	Vmax 100 km/h