

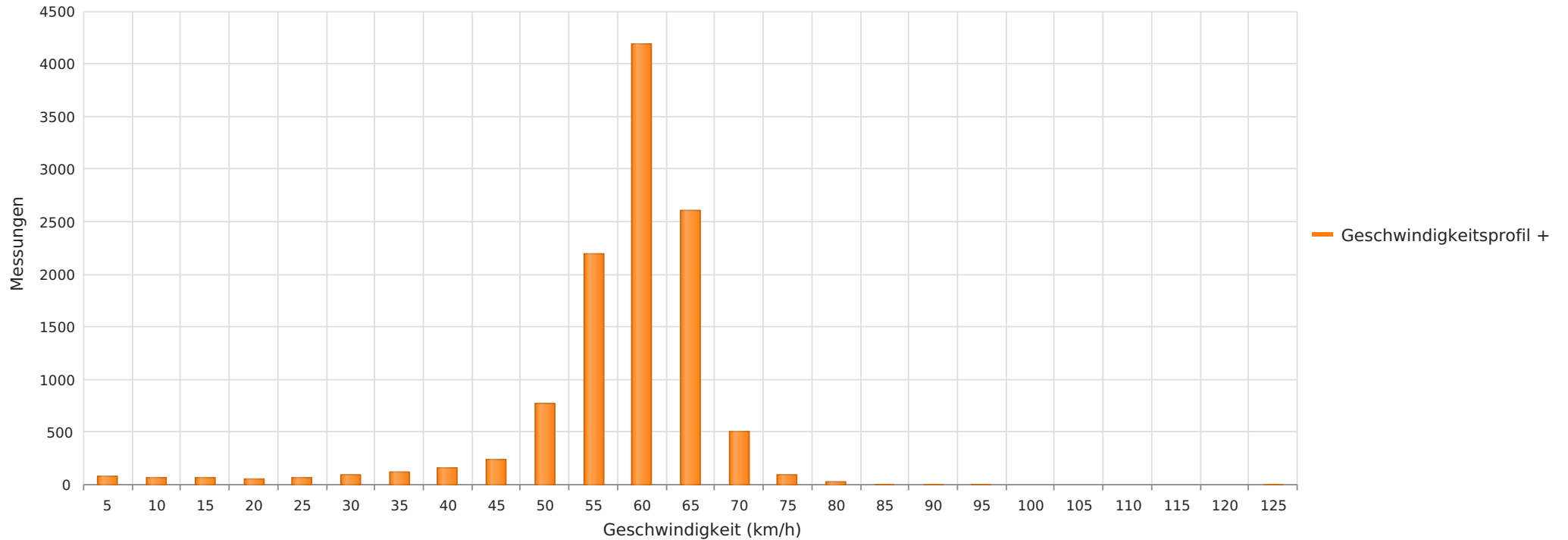

Biberen - Bernstrasse 95, Fahrtrichtung Murten, 60 km/h Beschränkung
Anzahl der Messwerte vs. Geschwindigkeit



Statistik

Montag, 16. Februar 2026, 12:00 Uhr bis Dienstag, 24. Februar 2026, 10:00 Uhr

Messungen		11342
Durchschnittsgeschwindigkeit	Vd	56 km/h
85% der Fahrzeuge fahren langsamer oder maximal	V85	63 km/h
Maximalgeschwindigkeit	Vmax	125 km/h



Biberen - Bernstrasse 95, Fahrtrichtung Murten, 60 km/h Beschränkung
Anzahl der Messwerte vs. Messzeitraum

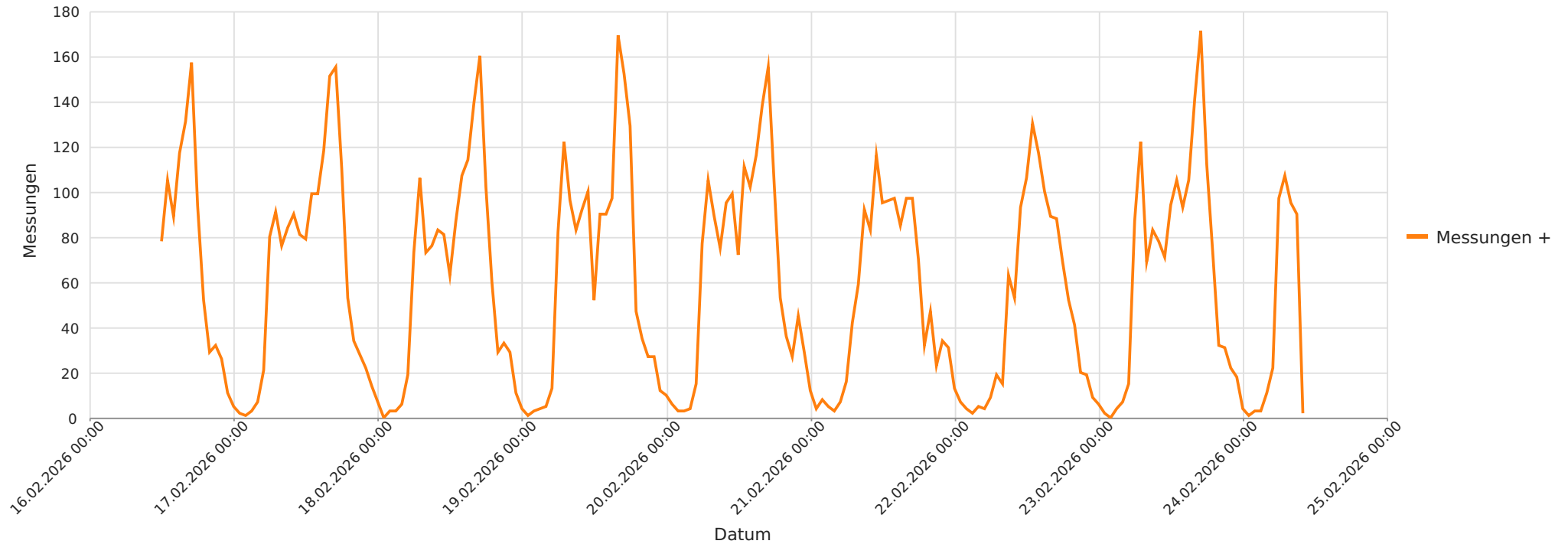

Statistik

Montag, 16. Februar 2026, 12:00 Uhr bis Dienstag, 24. Februar 2026, 10:00 Uhr

Messungen		11342
Durchschnittsgeschwindigkeit	Vd	56 km/h
85% der Fahrzeuge fahren langsamer oder maximal	V85	63 km/h
Maximalgeschwindigkeit	Vmax	125 km/h



Biberen - Bernstrasse 95, Fahrtrichtung Murten, 60 km/h Beschränkung
Geschwindigkeit vs. prozentueller Anteil an Messwerten

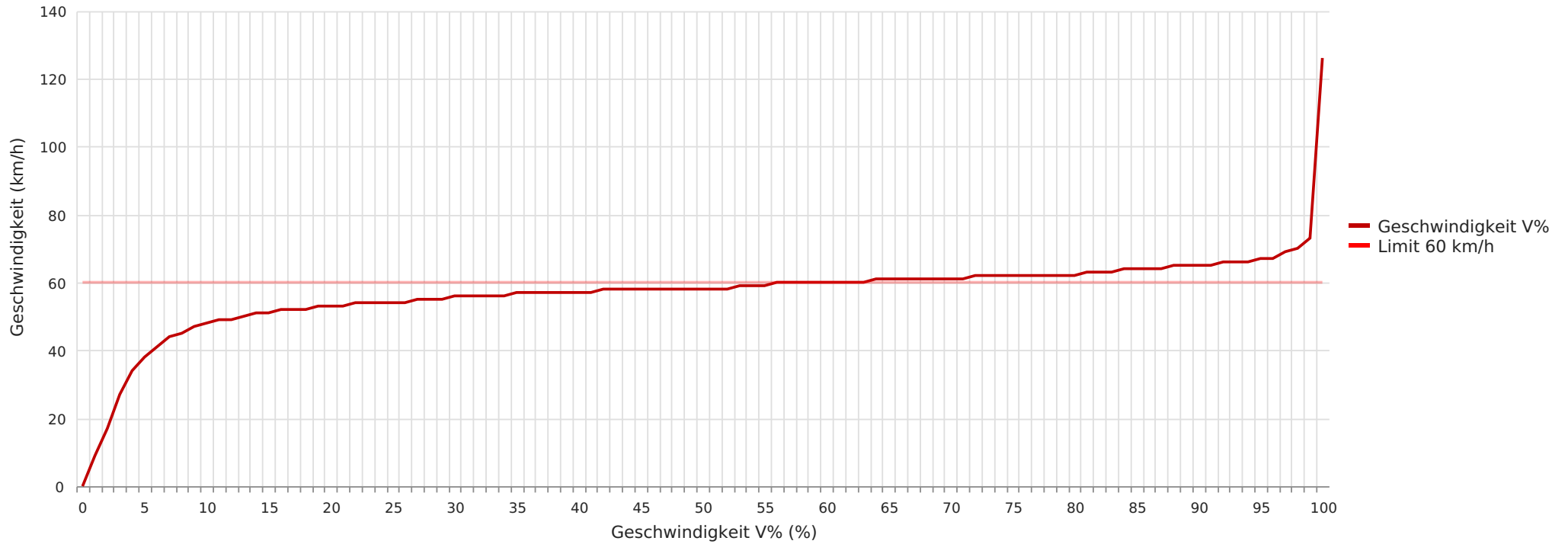

Statistik

Montag, 16. Februar 2026, 12:00 Uhr bis Dienstag, 24. Februar 2026, 10:00 Uhr

Messungen	11342
Durchschnittsgeschwindigkeit	Vd 56 km/h
85% der Fahrzeuge fahren langsamer oder maximal	V85 63 km/h
Maximalgeschwindigkeit	Vmax 125 km/h





Biberen - Bernstrasse 95, Fahrtrichtung Murten, 60 km/h Beschränkung
Vd, V85, Vmax vs. Uhrzeit

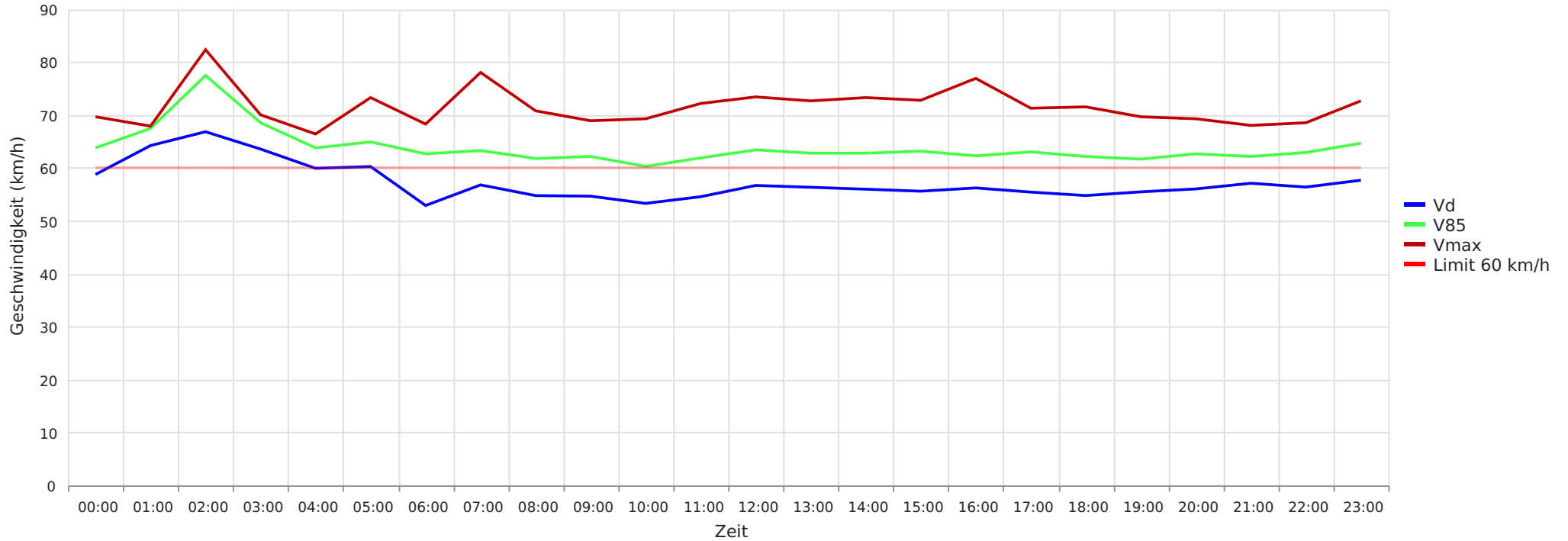

Statistik

Montag, 16. Februar 2026, 12:00 Uhr bis Dienstag, 24. Februar 2026, 10:00 Uhr

Messungen	11342
Durchschnittsgeschwindigkeit	Vd 56 km/h
85% der Fahrzeuge fahren langsamer oder maximal	V85 63 km/h
Maximalgeschwindigkeit	Vmax 125 km/h



Biberen - Bernstrasse 95, Fahrtrichtung Murten, 60 km/h Beschränkung
Gemittelte Anzahl an Messwerten vs. Uhrzeit

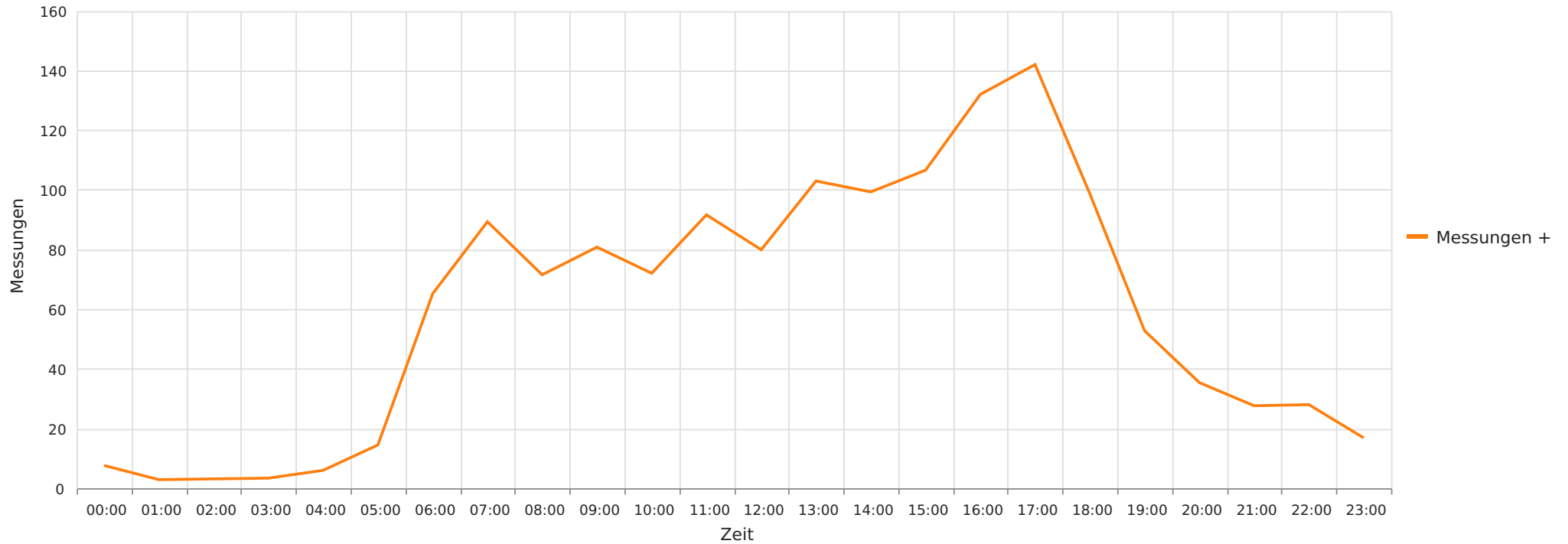

Statistik

Montag, 16. Februar 2026, 12:00 Uhr bis Dienstag, 24. Februar 2026, 10:00 Uhr

Messungen	11342
Durchschnittsgeschwindigkeit	Vd 56 km/h
85% der Fahrzeuge fahren langsamer oder maximal	V85 63 km/h
Maximalgeschwindigkeit	Vmax 125 km/h



Biberen - Bernstrasse 95, Fahrtrichtung Murten, 60 km/h Beschränkung
Vd, V85, Vmax, Anzahl der Messwerte vs. Wochentag

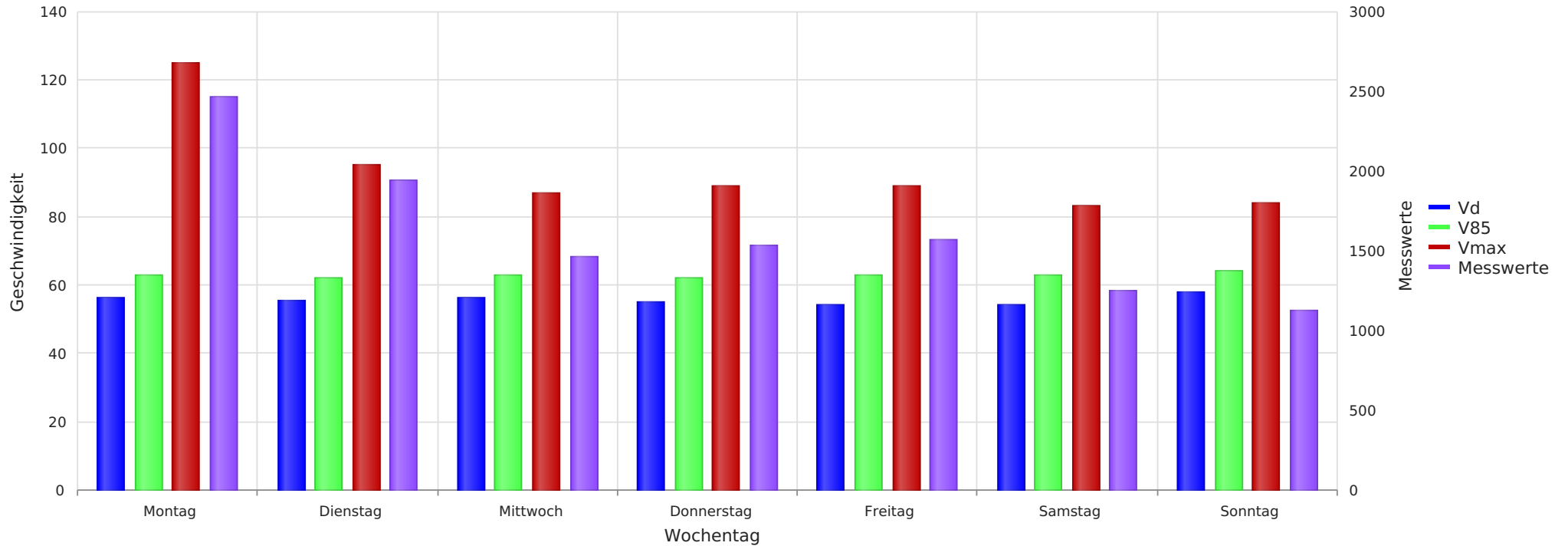

Statistik

Montag, 16. Februar 2026, 12:00 Uhr bis Dienstag, 24. Februar 2026, 10:00 Uhr

Messungen	11342
Durchschnittsgeschwindigkeit	Vd 56 km/h
85% der Fahrzeuge fahren langsamer oder maximal	V85 63 km/h
Maximalgeschwindigkeit	Vmax 125 km/h