

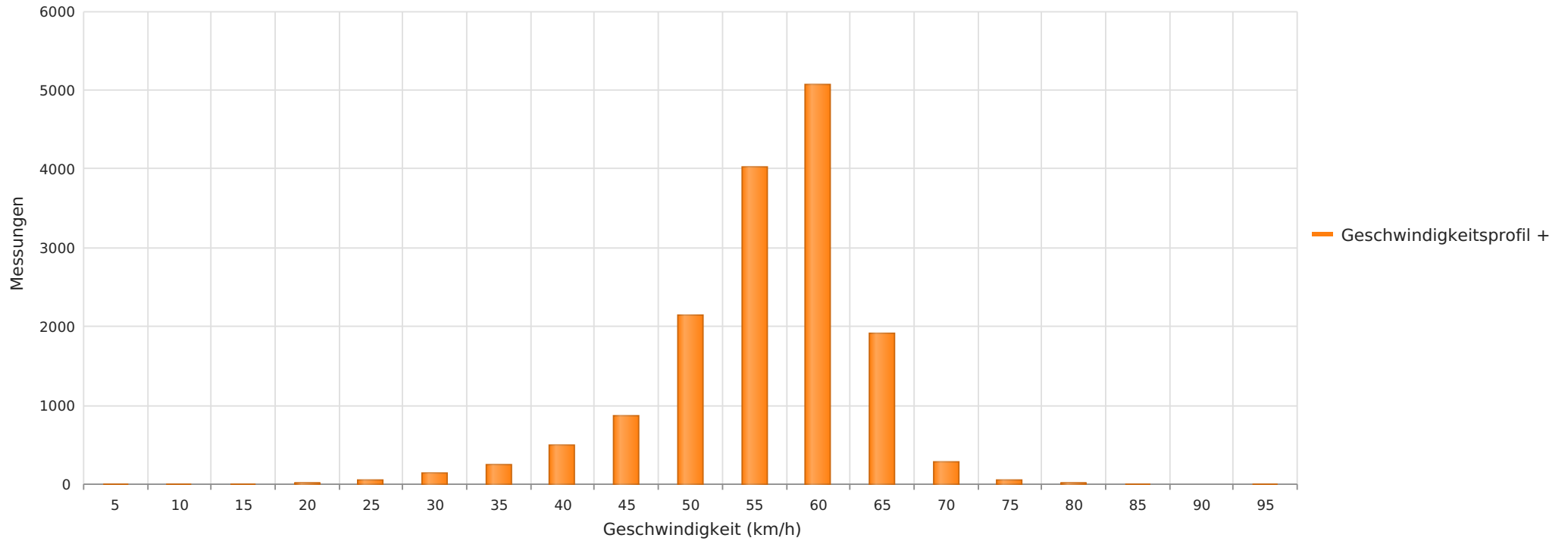

Biberen - Bernstrasse 95, Fahrtrichtung Bern, 60 km/h Beschränkung  
Anzahl der Messwerte vs. Geschwindigkeit



## Statistik

Mittwoch, 4. Februar 2026, 12:00 Uhr bis Montag, 16. Februar 2026, 12:00 Uhr

Messungen	15346
Durchschnittsgeschwindigkeit	Vd 54 km/h
85% der Fahrzeuge fahren langsamer oder maximal	V85 60 km/h
Maximalgeschwindigkeit	Vmax 93 km/h



Biberen - Bernstrasse 95, Fahrtrichtung Bern, 60 km/h Beschränkung  
Anzahl der Messwerte vs. Messzeitraum

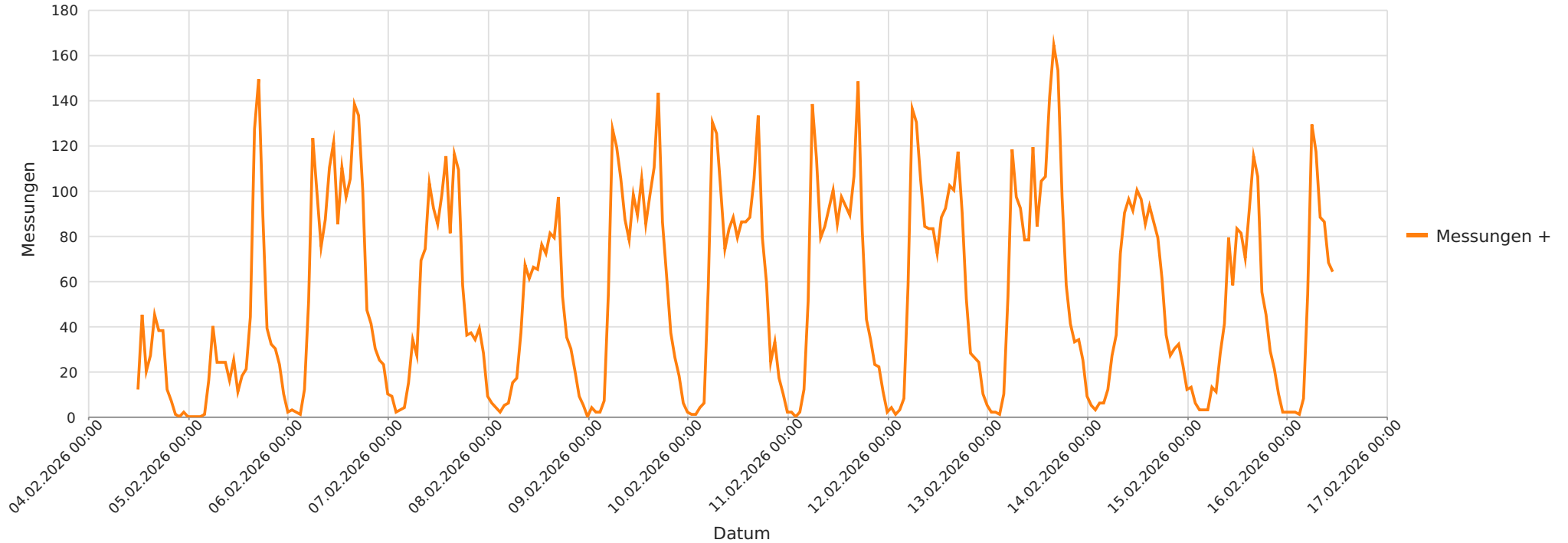

## Statistik

Mittwoch, 4. Februar 2026, 12:00 Uhr bis Montag, 16. Februar 2026, 12:00 Uhr

Messungen	15346
Durchschnittsgeschwindigkeit	Vd 54 km/h
85% der Fahrzeuge fahren langsamer oder maximal	V85 60 km/h
Maximalgeschwindigkeit	Vmax 93 km/h





Biberen - Bernstrasse 95, Fahrtrichtung Bern, 60 km/h Beschränkung  
Geschwindigkeit vs. prozentueller Anteil an Messwerten

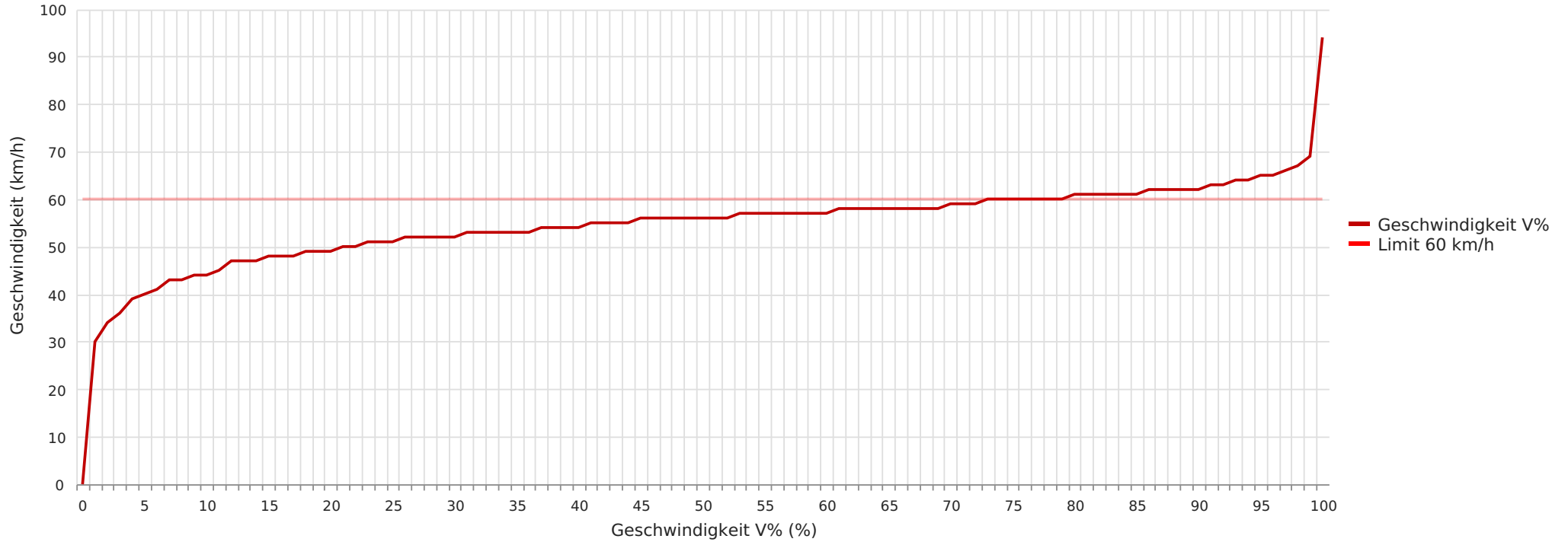

## Statistik

Mittwoch, 4. Februar 2026, 12:00 Uhr bis Montag, 16. Februar 2026, 12:00 Uhr

Messungen	15346
Durchschnittsgeschwindigkeit	Vd 54 km/h
85% der Fahrzeuge fahren langsamer oder maximal	V85 60 km/h
Maximalgeschwindigkeit	Vmax 93 km/h





Biberen - Bernstrasse 95, Fahrtrichtung Bern, 60 km/h Beschränkung  
Vd, V85, Vmax vs. Uhrzeit

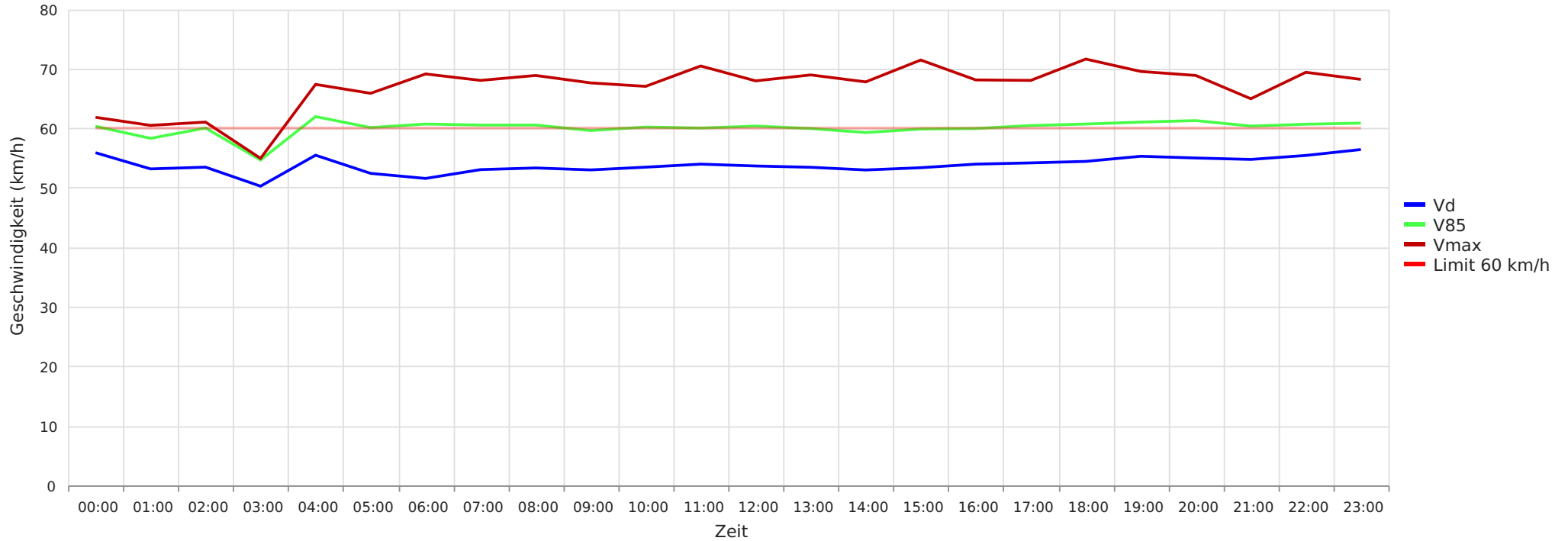

## Statistik

Mittwoch, 4. Februar 2026, 12:00 Uhr bis Montag, 16. Februar 2026, 12:00 Uhr

Messungen	15346
Durchschnittsgeschwindigkeit	Vd 54 km/h
85% der Fahrzeuge fahren langsamer oder maximal	V85 60 km/h
Maximalgeschwindigkeit	Vmax 93 km/h





Biberen - Bernstrasse 95, Fahrtrichtung Bern, 60 km/h Beschränkung  
Gemittelte Anzahl an Messwerten vs. Uhrzeit

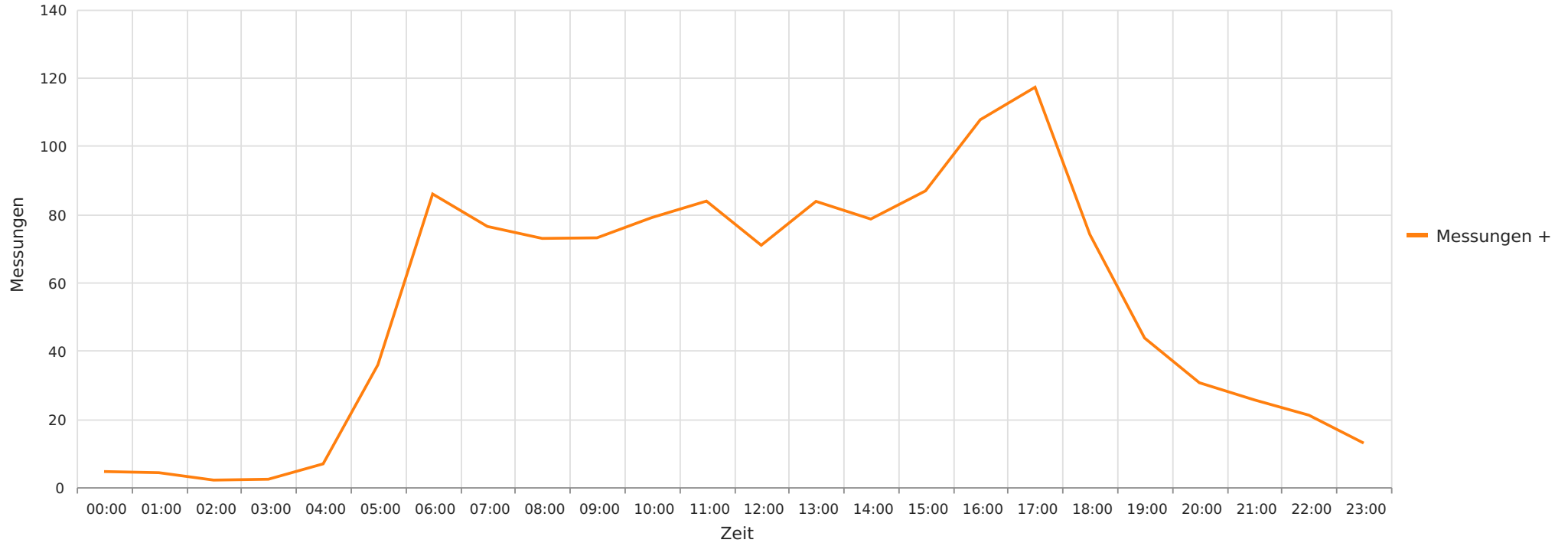

## Statistik

Mittwoch, 4. Februar 2026, 12:00 Uhr bis Montag, 16. Februar 2026, 12:00 Uhr

Messungen	15346
Durchschnittsgeschwindigkeit	Vd 54 km/h
85% der Fahrzeuge fahren langsamer oder maximal	V85 60 km/h
Maximalgeschwindigkeit	Vmax 93 km/h





Biberen - Bernstrasse 95, Fahrtrichtung Bern, 60 km/h Beschränkung  
Vd, V85, Vmax, Anzahl der Messwerte vs. Wochentag

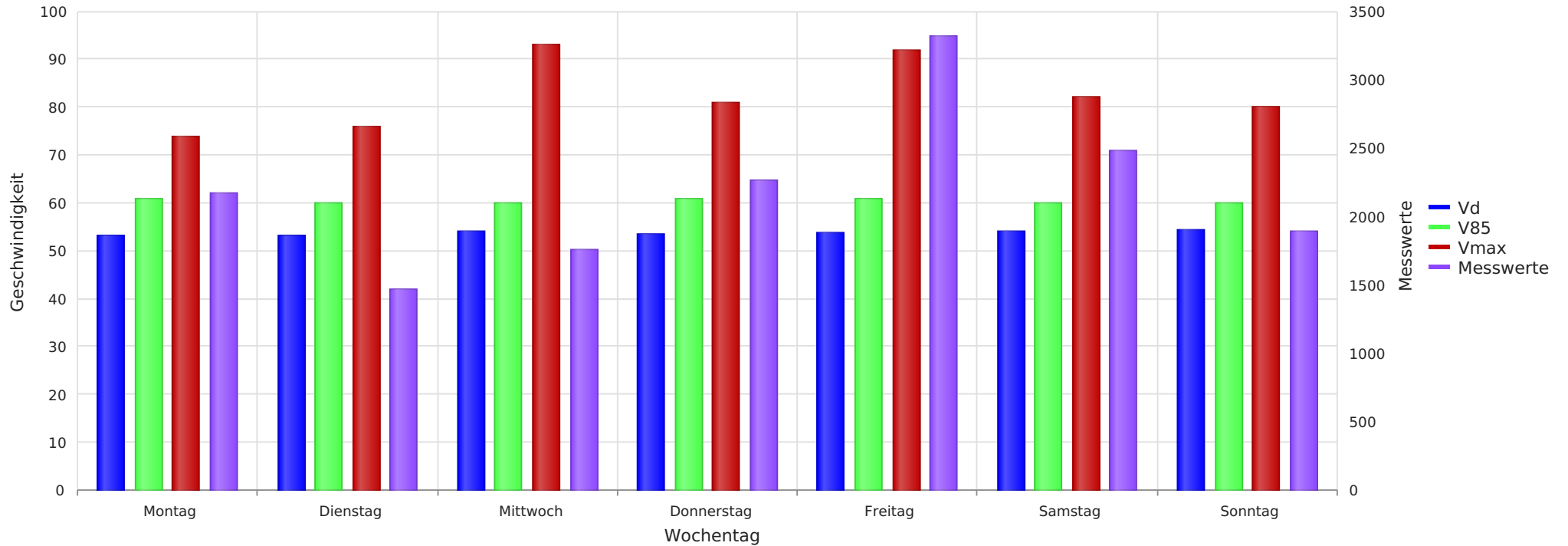

## Statistik

Mittwoch, 4. Februar 2026, 12:00 Uhr bis Montag, 16. Februar 2026, 12:00 Uhr

Messungen	15346
Durchschnittsgeschwindigkeit	Vd 54 km/h
85% der Fahrzeuge fahren langsamer oder maximal	V85 60 km/h
Maximalgeschwindigkeit	Vmax 93 km/h